

PROGRAM DELA KS Gabrovka 2022 - 23

1. CESTE

LOKALNE CESTE

Odsek	Opis	Dolžina v m	Status	asf. do l. 2007	asf. 07 - 16	asf. 17 - 22	NEASFALTIRA NO v metrih	Opombe:
208141	Sopota-Dole-Brezovo-Gabrovka	3.637	LC			preplastitev 1 km v l. 2022		- ovinek pod Brezovim - preplastitev 450 m
208142	R2 417-Brezje-R3 652	3.002	LC					
208191	Javorski Pil – Gobnik - Moravče	5.510	LC				1077	- v slabem stanju, posedki na asfaltiranem delu - 1077 m MAKADAM, predlog za modernizacijo
208301	Poljane – Gabrsk.Gor - Moravče	4.182	LC			ELES	790	790 m MAKADAM proti Poljanam
208911	Tlaka-Krž.pri Čatežu	2.937	LC			400 m ELES, v l. 20 vse ostalo		
425221	Migolica-G.Ravne	1.537	LC					

JAVNE POTI

Odsek	Opis	Dolžina v m	Status	asf. do l. 2007	asf. 07 - 16	asf. 17 - 22	NEASFALTIR ANO	Opombe: obarvano – JP, ki porabijo veliko sredstev
708931	Kamni Vrh	2.004	JP					poškodovan asfalt
708932	Gobnik 2	884	JP				884	MAKADAM
708941	Cerkno-Laze-Gobnik	1.654	JP		del, sami		970	✓ Projekt za del JP MAKADAM

708951	Gabrje-Gora	1.180	JP					
708952	Gabrška Gora	1.530	JP			del asf.	1130	✓ Projekt za del JP MAKADAM
708953	Kobile	320	JP				320	MAKADAM
708961	RS 652-Dule	555	JP				555	MAKADAM
708971	Tlaka- Gabrovka I	2.824	JP			814m ELES	2010	2010 m MAKADAM
708972	Tlaka- Gabrovka II	474	JP				474	MAKADAM
708991	Kumpolje	657	JP					
709011	LC 425220- G. Ravne	457	JP					
709021	Tihaboj- Brglez	1.649	JP			ELES		
709022	Tihaboj 1	132	JP			ELES		
709023	Tihaboj 2	108	JP			ELES		
709024	Tihaboj 33	971	JP				900	MAKADAM
709031	R2 417- Pečice	1.070	JP			sanac.		
709041	Tihaboj- Lukovec- Brinje	1.350	JP			380 m ELES	970	MAKADAM zadnji del zelo strm teren
709042	Odcep Tihaboj	170	JP			ELES		
709043	Odcep Lukovec	98	JP				98	MAKADAM
709044	Tihaboj	374	JP			ELES		
709051	Simončič- Gabrovka	873	JP					
709061	R2 417 -Korošec	407	JP				407	MAKADAM
709062	Gabrovka- Orešje	652	JP			del do VOD	370	strm teren, 370 m MAKADAM
709063	Gabrovka 51	256	JP					
709064	Gabrovka 76-Gabrovka 71	405	JP	del, sami				
709065	Moravska Gora 9	221	JP					
709071	Brez- Sp.Vodice	329	JP				329	MAKADAM
709072	Vodice- Roje-Klanec	4.384	JP		del	del	1300	Odmere, širitev vozišča 1300 m MAKADAM
709073	Vodice	285	JP					
709074	Klanec	95	JP					

709075	Podpeč pod Skalo	1.005	JP				1.005	MAKADAM
709081	M. Gor- Zg.Vodice- V.Goba	3.484	JP		del		1250	MAKADAM
709082	Babja d.- Gabrovka	1.180	JP	del, sami			670	Zelo strm teren, ogled situacije 670 m MAKADAM, plošče
709082	Brezovo 26	99	JP				99	MAKADAM
709091	Gabrovka- Mimo Blokov	453	JP					
709092	Gabrovka- Odc.Pri Blokih	60	JP					
709101	Moravska Gora	1.318	JP					
709111	Roje- Moravče	545	JP	del			310	MAKADAM
709112	Ozalj.Zg.njive-Roje	488	JP				488	MAKADAM
709121	Moravče- Podpeč	3.058	JP					
709131	Hohovica- Štorovje	1.003	JP				1003	MAKADAM
709132	Hohovica 9	179	JP					
709133	Moravče 36	163	JP				163	MAKADAM
709141	Štorovje	552	JP			sanacija		
709142	Moravče 111	186					186	MAKADAM
709143	Moravče 41a	403		sami				
709151	LC 208190- N. Gora-Gobni	2.430	JP				2430	MAKADAM
709152	Nova Gora	754	JP				754	Zadnji del strm MAKADAM
709261	Preska – Grmada – Cerove	605	JP				605	MAKADAM
710311	R2 417- Mizarstvo Gabrov	396	JP			ELES		
710431	Gobnik 1	417	JP	del !			130	Zgornji del potrebuje sanacijo MAKADAM
710432	Gornji Gobnik	423	JP				423	MAKADAM
710441	Moravče	198	JP				198	MAKADAM
710451	Brezovo 1	141	JP					
710452	Brezovo 2	147	JP			del	77	70m MAKADAM
710453	Brezovo 41	201	JP	del, sami			120	✓ Projekt narejen MAKADAM
925421	Kržišče pri Čatežu 3	615	JP			vse ELES		

710902	Čateška gora-Križišče	366	JP					
710903	Čateška Gora	812	JP				812	Zadnji del strm teren MAKADAM
710904	Kržišče	93	JP				93	MAKADAM
710941	Dolenji Gobnik	410	JP					
708841	Javorje	3.670	JP	del		sanacija	400	400 m MAKADAM uničen asfalt v drugem delu
							JP = 52,299km 21.933 km = neasfaltirane = 41,93 %	

Za makadamske JP Občina Litija postavlja pogoj, da uporabniki sami pripravijo spodnji ustroj. Brez tega JP ni mogoče uvrstiti v NRP. Dosedanji sklep KS na podlagi navodil Občine Litija je bil:

»Pri krajanih, ki so uporabniki JP iz prioritete seznama, se pridobi informacija, ali bodo v tem letu pripravili spodnji ustroj ceste. Če ne, se ta JP preskoči in se gre na druge predloge iz prioritete seznama. Odgovor uporabnikov mora biti pisni.«

Trenutno nimamo prioritete seznama s pisno zavezo uporabnikov. Je pa na naslov KS prispela pošta krajanov Sp. Gobnika, da želijo z nadaljevanjem modernizacije dela ceste, ki pa je žal še nekategorizirana, a so odmere narejene ter spodnji ustroj urejen.

Pisno so namero po modernizaciji izrazili tudi uporabniki JP Lukovec – Brinje, vendar niso potrdili, ali so pripravljeni sami urediti spodnji ustroj na 1 km dolgem delu JP. Predsednica je predlagatelj pisno povabila na sestanek, a ni bilo pozitivnega odziva.

Oranžno – problematične in strme ceste, izražene prošnje krajanov za ureditev, modernizacijo

Svetlo zeleno – že pridobljeni projekti

Oranžne puščice – gozdne poti, izražen interes za prekategorizacijo in modernizacijo, nove stanovanjske hiše

Rdeče pike – **objekti brez kategorizirane poti**

Rumene pike – **objekti z makadamsko cesto**

Rumen trikotnik – **LC potrebne preplastitve in asfaltiranja**

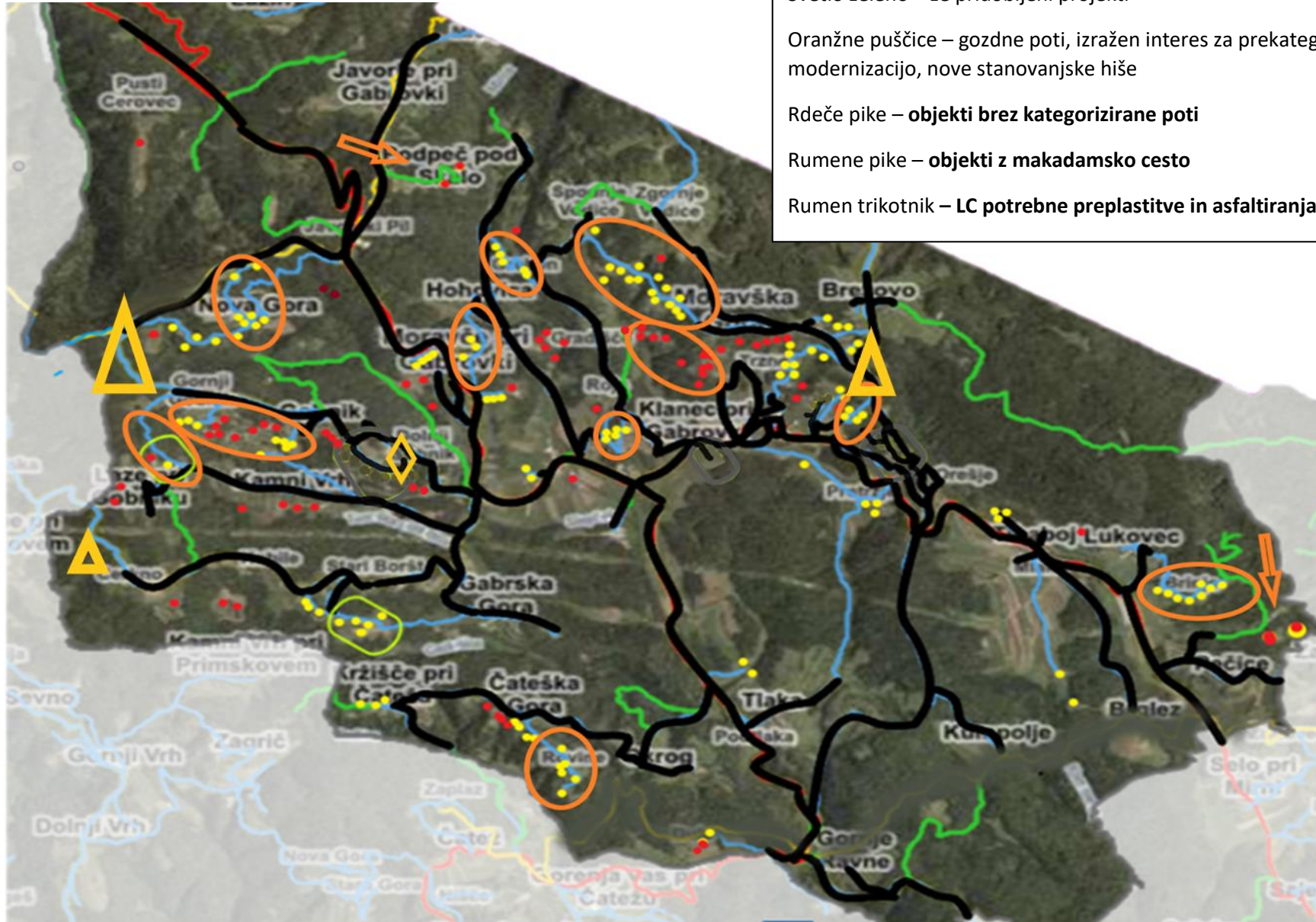

NEKATEGORIZIRANE CESTE, do cca 100 objektov s hišnimi številkami, take situacije nima nobena KS v občini

	LOKACIJA	CCA DOLŽINA	opombe	LASTNIŠTVO * ni v lasti občine
1.	Nova Gora 16 Nova Gora 17	cca 2 km		pot v lasti občine
2.	Nova Gora 13	cca 550 m	redne prošnje za ureditev poti	*
3.	Nova Gora 1, 2, 3, 27, 28			*
4.	Gobnik 19 Gobnik 19A Gobnik 20 Gobnik 21 Gobnik 22 Gobnik 23	cca 600 m	podaljšanje JP 710432	deloma v lasti občine
5.	Gobnik 5A Gobnik 40 Gobnik 41	cca 500 m		pot v lasti občine
6.	Kamni Vrh 17 Gobnik 6 A Gobnik 6	cca 550 m		pot v lasti občine
7.	Kamni Vrh 18 A Kamni Vrh 18 Kamni Vrh 4 Kamni Vrh 6 Kamni Vrh 19	cca 400 m	navezava na JP 708931	pot v lasti občine
8.	Kamni Vrh 9	cca 200 m		pot v lasti občine
9.	Laze 2 Laze 4 Laze 5	cca 800 m	navezava na LC	deloma
10.	Laze 7	cca 300 m		pot v lasti občine

11.	Gabrška Gora 27 Laze 9 Laze 8	cca 550 m		pot v lasti občine cca 1/2
12.	Gabrška Gora 7	cca 150 m		pot v lasti občine
13.	Moravče 41 A – Moravče 41 D Moravče 41 F Moravče 93 Moravče 45 Moravče 99	cca 400 m		že asf. pot v lasti občine SE JE KATEGORIZIRALA
14.	Moravče 36 - Moravče 91 Moravče 88 Moravče 89 Moravče 90	cca 180 m		pot v lasti občine SE JE KATEGORIZIRALA
15.	Moravče 21 Moravče 21 A Moravče 78	cca 120 m		pot v lasti občine
16.	Moravče 109A Moravče 110 Moravče 111	cca 150 m		pot v lasti občine SE JE KATEGORIZIRALA
17.	Čateška Gora 17 Čateška Gora 17A Čateška Gora 18 Čateška Gora 3 Čateška Gora 3A	cca 330 m		pot v lasti občine
18.	Čateška Gora 16 Čateška Gora 16A Čateška Gora 15 Čateška Gora 19 Čateška Gora 20	cca 300 m		pot v lasti občine
19.	Čateška Gora 2			*
20.	Čateška Gora 23		*	deloma v lasti občine

	Čateška Gora 21 Čateška Gora 8			
21.	Tlaka 11 Tlaka 11 A			SE JE KATEGORIZIRALA
22.	Čateška Gora JP 710901	podaljšati jp do meje s Trebnjem		že asfaltirana SE JE KATEGORIZIRALA
23.	Gornje Ravne 6		2/3 gozdna	
24.	Okrog 3 Okrog 2	cca 450 m		Pot v lasti občine
25.	Tihaboj 33 Brglez 5	cca 1 km		pot v lasti občine SE JE KATEGORIZIRALA
26.	Moravska Gora 9A Moravska Gora 19 Moravska Gora 19 A	cca 450 m		deloma v lasti občine
27.	Moravska Gora 11			*
28.	Moravska Gora 26			deloma
29.	Brezovo 20	cca 130 m		*
30.	Brezovo 24	cca 130 m		*
31.	Brezovo 33 Brezovo 33A Brezovo 37	cca 140 m		*
32.	Brezovo 26	cca 200 m		SE JE KATEGORIZIRALA
33.	Moravska Gora 24 Moravska Gora 25 Moravska Gora 94 Moravska Gora 30 Moravska Gora 31 Moravska Gora 32 Moravska Gora 34 Moravska Gora 35	cca 500 m		poti do objektov v lasti občine.
34.	Moravska Gora 39 Moravska Gora 40	cca 700 m		deloma

	Moravška Gora 41 Moravška Gora 42 Moravška Gora 43 Moravška Gora 45 Moravška Gora 37 Moravška Gora 99			
35.	Moravška Gora 61 Moravška Gora 61A Moravška Gora 62 Moravška Gora 63 Moravška Gora 64 Moravška Gora 60A	cca 1200 m		deloma po občinski nepremičnini
36.	Moravška Gora 76	cca 250 m		deloma po občinski nepremičnini
37.	Moravška Gora 58	cca100 m		pot do objektov v lasti občine.
38.	Vodice 25	cca 150 m		Pot do objekta v lasti občine
39.	Vodice 23	cca 450 m		Pot polovico v lasti občine
40.	Hohovica 1	cca 250 m		pot do objektov v lasti občine.
41.	Hohovica 2 Hohovica 5	cca 300 m		občinska pot v bližini
42.	Hohovica 8 Hohovica 9 Hohovica 10	cca 250 m		pot do objektov v lasti občine.
43.	Podpeč pod Skalo 6	cca 400 m		pot do objekta 2/3 v lasti občine.
44.	Moravče 20	cca 100 m	podalj. JP 710441	v lasti občine SE JE KATEGORIZIRALA
45.	Moravče 10A	cca 200 m		v lasti občine
46.	Moravče 42	cca 350 m		
47.	parcela 1839/9, k.o. Vodice	cca 200 m	NUJNO	v lasti občine

48.	parcela 834/4, 835/2, 1857/1 vse k.o. Vodice	cca 200 m	NUJNO	v lasti občine
49.	JP 709041 podaljšati do gozdne ceste	CCA 120		V lasti občine SE JE KATEGORIZIRALA
50.	od 708 931 mimo 2A, 2 in do H16 Kamni Vrh	cca 150 m		zemljišče last občine
51.	od JP 709061 pod H 9 Moravška Gora do H 10, 11	Cca 300 m		zemljišče last občine, odmerjeno SE JE KATEGORIZIRALA

b) **Preplastitev Moravče** – transformator 450 – 500 m



c) **Preplastitev Lukovec – Tihaboj – »Rihtarčk«** 200 m + 500 m + 470 m (naselje) + 850 m = cca 2 km



Občina Litija bi morala takoj pričeti razgovore z DRSI, da se pripravi plan realizacije sanacij predhodno navedenih odsekov državnih cest na območju KS Gabrovka, da bo le to realizirano vse v tem mandatnem obdobju.

2. JAVNA RAZSVETLJAVA

- poraba kWh na prebivalca v I. 2020 po posamezni KS

Vir: https://www.ksp-litija.si/wp-content/uploads/2021/05/00_LETNO-POROCILO-2020-komplet.pdf

	PORABA ENERGIJE/kWh	prebivalcev	kWh/prebivalca	poraba v %	kWh/prebivalca v KS (zaokroženo)
Mestna skupnost Litija	253.044	7161	35,33640553		35,3
Krajevna skupnost Breg - Tenetiše	3126*	408	7,661764706		7,7
Krajevna skupnost Dole	8.978	632	14,2056962		14,2
Krajevna skupnost Gabrovka	10.400	1441	7,217210271	=2,4%	7,2
Krajevna skupnost Hotič	33.722	850	39,67294118		39,7
Krajevna skupnost Jevnica	41.084	1093	37,58828911		37,6
Krajevna skupnost Konjšica	4.516	147	30,72108844		30,7
Krajevna skupnost Kresnice	21.902	993	22,05639476		22,1
Krajevna skupnost Polšnik	14.050	718	19,56824513		19,6
Krajevna skupnost Ribče	7.868	259	30,37837838		30,4
Krajevna skupnost Sava	11.436	564	20,27659574		20,3
Krajevna skupnost Spodnji Log	10.940	221	49,50226244		49,5
Krajevna skupnost Vače	12.346	962	12,83367983		12,8
Skupaj občina 1361 svetilk, 56 prižigališč	433.412	15.449	28,05437245	100 %	28,1

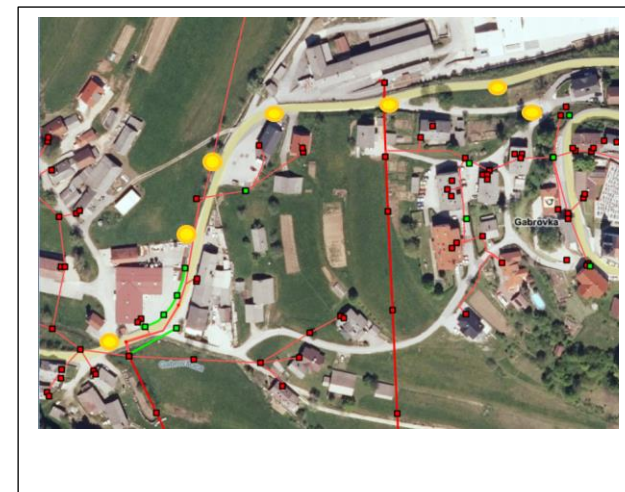

Iz tabele je razvidno, da je v KS Gabrovka najmanjša poraba energije na prebivalca, čemur je vzrok, da ni infrastrukture JR.

Opomba:* Breg – ni vključena JR ob cesti Zagorica - Breg.

28 x svetilk (7x Spodnja Gabrovka 2023, 7 x Zgornja Gabrovka, 7 x Tihaboj, 1x Klanec, 6x Lovska koča – Moravče)

3. VODOVODI

Ocenjuje se, da je v KS Gabrovka cca 560 od 1486 stalno prijavljenih prebivalcev brez priključitve na javni vodovod, kar znese 37,5% prebivalcev. Vodovod mora preiti v javno upravljanje, v kolikor je na enem **viru** (vodovodu) vključenih 50 ali več porabnikov s stalnim prebivališčem.

Naselja brez javnega vodovoda s številom prebivalcev:

Gabrovka (Orešje)	50
Gobnik	132
G. Ravne	22
Hohovica, del	21
Kamni Vrh	54
Laze	33
Lukovec	25
Moravče (Štorovje)	100
Moravška Gora	20
Nova Gora	63
Podpeč	25
Kumpolje	12

V proračunu, katerega sestavni del je NRP (Načrt razvojnih programov 2022 – 2026) je stanje sledeče:

v EUR

PU\ PPP\ GPR\ PPR\ Projekti VIR\ PP\ A)	Naziv	Vrednost projekta	Dat.zač. financ.	Dat.zaklj. financ.	do 2023	2023	2024	2025	2026	po 2026	Skupaj
(1)	(2)				(3)	(4)	(5)	(6)	(7)	(8)	(9)
<i>01/00</i>	<i>Lastna nepriljudna sredstva</i>				<i>224.202,73</i>	<i>244.000,00</i>	<i>400.000,00</i>	<i>0,00</i>	<i>0,00</i>	<i>0,00</i>	<i>868.202,73</i>
OB060-19-0002	Vodovod Gobnik		01.01.2023	- 01.01.2026	25.596,10	5.000,00	20.000,00	0,00	0,00	0,00	50.596,10
<i>PV00</i>	<i>Lastna proračunska sredstva</i>				<i>25.596,10</i>	<i>5.000,00</i>	<i>20.000,00</i>	<i>0,00</i>	<i>0,00</i>	<i>0,00</i>	<i>50.596,10</i>
16770	Vodovod Gobnik				25.596,10	5.000,00	20.000,00	0,00	0,00	0,00	50.596,10
402113	Geodetske storit., parcelac., cenitve in druge pod.storit				9.827,00	0,00	0,00	0,00	0,00	0,00	9.827,00
420600	Nakup zemljišč				4.789,10	0,00	0,00	0,00	0,00	0,00	4.789,10
420804	Načrti in druga projektna dokumentacija				10.980,00	5.000,00	20.000,00	0,00	0,00	0,00	35.980,00

Razvidno je tudi, da ni sredstev za vodovod Štorovje, za vodovod Gobnik in sosednja naselja pa le za dokumentacijo do DGD. Prav tako ni nikakršnih sredstev na drugih postavkah, ki bi reševali vodovodno oskrbo na že obstoječih javnih vodovodih (Gabrovka, Tihaboj, Gabrska Gora ...) Občino Litija se pozove, da dokončno obrazloži, na kakšen način se bo reševalo problematiko vodovodne oskrbe.

4. POKOPALIŠČE

Datum GK	Vr. in štev. dokumenta	PP	NRP	Vir	SM	Partner	Veza	Opis dokumenta	Tekoči promet		Skupni promet		Saldo
									Znes. v breme	Znes. v dobro	Znes. v breme	Znes. v dobro	
Skupaj: 6031604 - KS Gabrovka - pokopališče									13.819,96	13.991,48			-171,52

V l. 2023 se planirajo približno enaki prilivi lastnih sredstev od grobnin in najema MV v višini cca 14.000,00 EUR. Na postavki POKOPALIŠČE pa imamo iz predhodnih let tudi 16.000 EUR.

V povprečju le bilo v preteklih letih cca 8.000 EUR letno odlivov (odvoz smeti, voda, elekrika, pogodbe za vzdrževanje, čiščenje MV, org. pogrebov ter manjša inv. dela), v l. 2022 pa so v plačilo zapadla še nabava 2x klopi, sanacija pokopališkega zidu iz l. 2021.

Nujna vzdrževalna dela so: zamenjava kotlička v MV ter pokrovov za školjke ter sanacija odprtine zadaj za MV, kjer v objekt doteka voda in preko plošče doteka po steni na električno omarico.

Predlog za v bodoče je sledeč:

- V KS Gabrovka oziroma v naselju Gabrovka se že vrsto let kaže velika problematika glede prometne varnosti, varne šolske poti, pomanjkanja pohodnih površin ter površin za parkiranje ob državni cesti nasproti poslovnega objekta ter ob vzhodnem vhodu na pokopališče in k cerkvi.
- Iz spodnjih slik je razvidno, katere površine bi nudile celostno ureditev. Lastnica nepremičnin je Župnija Sv. Križ – Gabrovka. Velikost nepremičnin za odkup je cca 770 m².



5. MEDGENERACIJSKI OBJEKT

PU, PPP, GPR, PPR, Projekt, VIR, PPI, AI	Naziv	Vrednost projekta	Dat.zač. financ.	Dat.zaklj. financ.	do 2023	2023	2024	2025	2026	po 2026	Skupaj
(1)	(2)				(3)	(4)	(5)	(6)	(7)	(8)	(9)
OB060-19-0009	Ureditev krajevnega središča Gabrovka	300.000,00	01.01.2023	- 31.12.2026	0,00	20.000,00	0,00	140.000,00	140.000,00	0,00	300.000,00
<i>PV00</i>	<i>Lastna proračunska sredstva</i>				<i>0,00</i>	<i>20.000,00</i>	<i>0,00</i>	<i>140.000,00</i>	<i>140.000,00</i>	<i>0,00</i>	<i>300.000,00</i>
1136	Ureditev krajevnega središča Gabrovka				0,00	20.000,00	0,00	140.000,00	140.000,00	0,00	300.000,00
420804	Načrti in druga projektna dokumentacija				0,00	20.000,00	0,00	140.000,00	140.000,00	0,00	300.000,00

V NRP Občine Litija je načrtovanih 300.000 EUR.

V mnenju iz l. 2020, ki je bilo podano s strani DRSI sledi sledeče: Po poružitvi do prve plošče, stabilnost ceste na krajši rok ni ogrožena, vendar tako ne more ostati dalj časa, saj bodo vremenske razmere naredile svoje, stabilnost preostalega objekta se bo zmanjšala in s tem bo ogrožena oz. porušena tudi stabilnost ceste.

Časovnica ni ustrezna, ker bo DGD pridobljeno do polletja, potem pa naj bi se čakalo dve leti, da se pričnejo gradbena dela. Trenutni objekt ne samo da kviri izgled naselja, temveč je še vedno nevaren, obenem pa so zaradi odstranitve strehe vplivi vremenskih razmer že močno vidni na objektu, kar vpliva tudi na stabilnost ceste, ki sloni na tem objektu.

Z gradnjo objekta je potrebno takoj po pridobitvi DGD ter izdelavi PZI, zato se mora časovnica zamakniti najmanj za eno leto nazaj, potem pa ta objekt v celoti zaključiti v enem letu.

v EUR

PU\ PPP\ GPR\ PPR\ Projekt\ VIR\ PP\ AI	Naziv	Vrednost projekta	Dat.zač. financ.	Dat.zaklj. financ.	do 2023	2023	2024	2025	2026	po 2026	Skupaj
(1)	(2)	(3)	(4)	(5)	(6)	(7)	(8)	(9)	(10)	(11)	(12)
OB060-19-0009	Ureditev krajevnega središča Gabrovka	300.000,00	01.01.2023	- 31.12.2026	0,00	20.000,00	0,00	140.000,00	140.000,00	0,00	300.000,00
<i>PV00</i>	<i>Lastna proračunska sredstva</i>	<i>0,00</i>			<i>0,00</i>	<i>20.000,00</i>	<i>0,00</i>	<i>140.000,00</i>	<i>140.000,00</i>	<i>0,00</i>	<i>300.000,00</i>
1136	Ureditev krajevnega središča Gabrovka	0,00			0,00	20.000,00	0,00	140.000,00	140.000,00	0,00	300.000,00
420804	Načrti in druga projektna dokumentacija	0,00			0,00	20.000,00	0,00	140.000,00	140.000,00	0,00	300.000,00

280.000,00

6. TRG - PLOŠČAD IN OTROŠKO IGRIŠČE

Za vzdrževanje omenjenih objektov so potrebna sredstva, ki pa jih trenutno v proračunu ni. KS je po sklepu župana upravljavec, zato se bo predlagalo, da se do sprejema proračuna za l. 2023 in 2024 zagotovijo sredstva za:

- Namestitev zabojnikov ter plačilo odvozov za potrebe knjižnice in vaškega trga (imamo koše, ki pa jih ni mogoče nikamor prazniti)
- Sredstva za plačilo rednih vzdrževalnih del, čiščenje po podjemni pogodbi
- Ureditev brežine s hortikulturno zasaditvijo ter ureditev preostalega terena pod knjižnico
- Strokovno mnenje za vzdrževanje stoletne lipe ter nujno oz. potrebno obrezovanje
- Odstranitev macesnov, kar je predlagalo tudi že mnogo uporabnikov parkirišča ob knjižnici zaradi odpadanja iglic in smole.

Ocenjuje se, da je potrebnih cca min 10.000,00 EUR.

Brez sredstev KS Gabrovka kot upravljavec ne more zagotoviti niti urejenosti niti vzdrževanja niti varnosti na tem območju, s čimer se seznanjati tudi Občino Litija, kakor tudi na posledice, če namenskih sredstev ne bo zagotovila.

7. OSNOVNA ŠOLA – SANACIJA STREHE

PU, PPP, GPR, PPR, Projekt, VIRI, PPI, AI	Naziv	Vrednost projekta	Dat.zač. financ.	Dat.zaklj. financ.	do 2023	2023	2024	2025	2026	po 2026	Skupaj
(1)	(2)				(3)	(4)	(5)	(6)	(7)	(8)	(9)
OB060-23-0002	Sanacija strehe na OŠ Gabrovka	200.000,00	01.01.2023	- 31.12.2023	0,00	200.000,00	0,00	0,00	0,00	0,00	200.000,00
PV00	Lastna proračunska sredstva				0,00	200.000,00	0,00	0,00	0,00	0,00	200.000,00
1945	Osnovna šola Gabrovka				0,00	200.000,00	0,00	0,00	0,00	0,00	200.000,00
432300	Investicijski transferi javnim zavodom				0,00	200.000,00	0,00	0,00	0,00	0,00	200.000,00

Načrtuje se zamenjava strehe osrednjega dela šole.

8. OBVOZNICA GABROVKA

O tej zadevi se intenzivno govori najmanj zadnjih deset let in se vso neurejeno prometno problematiko v samem naselju Gabrovka s strani Občine Litija obljublja s tem projektom. Do danes se ni spremenilo povsem nič. Trenutno so sredstva (ki se praktično zadnja leta vedno uvrstijo v proračun, potem pa se jih prerazporedi nekam drugam, ker se nič ne premakne) v višini 20.000 EUR, ki se predvidevajo za pripravo OPPN-ja, kar pomeni, da smo šele v fazi, ko mora Občina Litija traso umestiti v prostorske plane.

V predhodnem mandatu smo v KS nasprotovali, da se obvoznica umesti neposredno ob igrišče in šolski prostor, zato so bile l. 22 spremembe.



okt, 2021

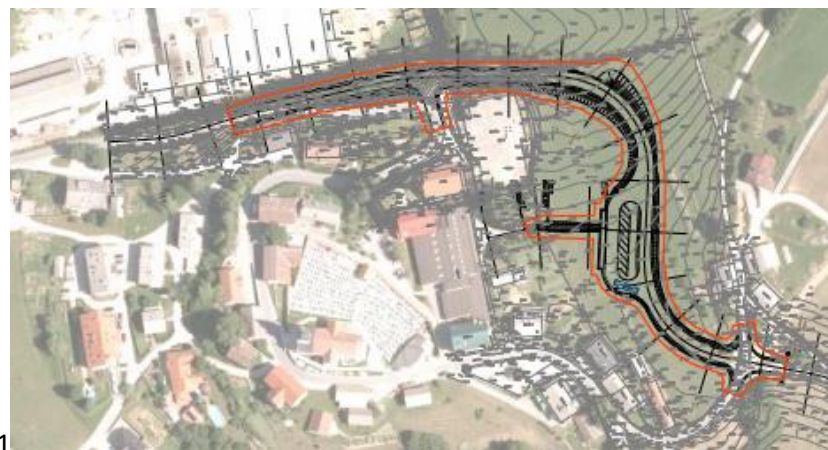

april 2022

Preden bo OPPN sprejet, bo minilo vsaj min dve leti (javna razprava, pripombe, odkup nepremičnin), sledi umeščanje v državni prostorski načrt, potem je šele uvrstitev v državni proračun, potem pa leta, da se pride na vrsto, zato je brezpredmetno, da nasedamo na to, da se bo z obvoznico reševala prometna problematika v Gabrovki. Posledično **moramo vztrajati**, da se ne glede na to, kdaj bo prišlo ali sploh bo, do realizacije, da se uredijo pohodne površine, JR ter parkirne površine in navsezadnje uredijo možne nove ceste, ki praktično že so in so v lasti Občine Litija, le da se jih modernizira. Te bi v neki meri lahko razbremenile promet skozi center Gabrovke.

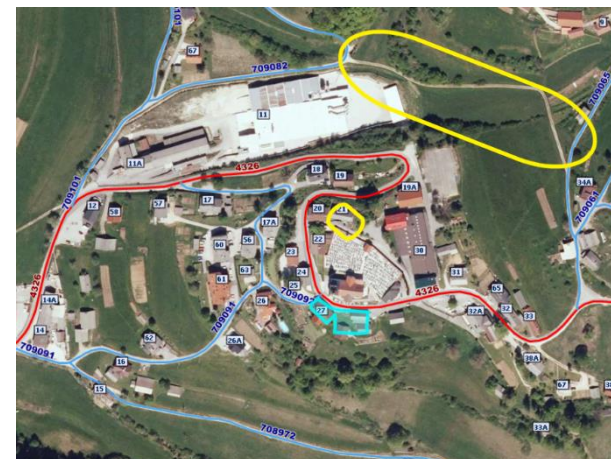

9. ODMERE

- LC 208191 Javorski Pil – Gobnik – Moravče, nadaljevanje odmer proti Zg. Gobniku in naprej proti Novi Gori
- Odmere, ki so bile zagotovljene in obljubljene pri modernizacijah
- Občino Litija se pozove, da pojasni, za katere odmere in v kolikšnem deležu (obsegu) se predvideva (od 300.000 EUR za dveletno obdobje na občinski ravni) za odmere v KS Gabrovka.

10. PRIDOBIVANJE NEPREMIČNEGA PREMOŽENJA, k.o Vodice

941/1, del (230 m²)

939/1, del (500 m²)

939/2, 65 m²



934/3, del 65 m²



11. KOŠNJE ZELENIH POVRŠIN OB CESTAH

- Za košnje ob LC in JP ter odstranjevanje vej je zadolžena KSP Litija.
- Za košnje in odstranjevanje plevela (tipični primer je v Gabrovki ob nekdanjem Presadu – AMBROZIJA) je po predsedničinem prepričanju v območjih naselij zadolžena Občina Litija, tam pa se delajo nevedne, zato je potrebno to doreči.
- Zakon o cestah pravi sledeče:

- 72. člen

- **(redno vzdrževanje prometnih površin ter objektov in naprav v naseljih)**
- V naselju občine redno vzdržujejo prometne površine, objekte in naprave na cestnem zemljišču državne ceste, ki so v funkciji javnih površin naselja:
- - priključke občinskih cest na državno cesto, razen prometne signalizacije in prometne opreme, namenjene odvijanju prometa na državni cesti;
- - odstavne niše, parkirne površine, avtobusna postajališča in druge prometne površine izven vozišča;
- - kolesarske steze, pločnike in cestne objekte na teh površinah;
- - cestno razsvetljava, semaforje, razen krmilnih naprav semaforjev, in prometno signalizacijo z zunanjo ali notranjo osvetlitvijo s pripadajočim napajalnim omrežjem, vključno z oskrbo z električno energijo;
- - **zelene površine in urbano opremo v območju cestnega zemljišča.**



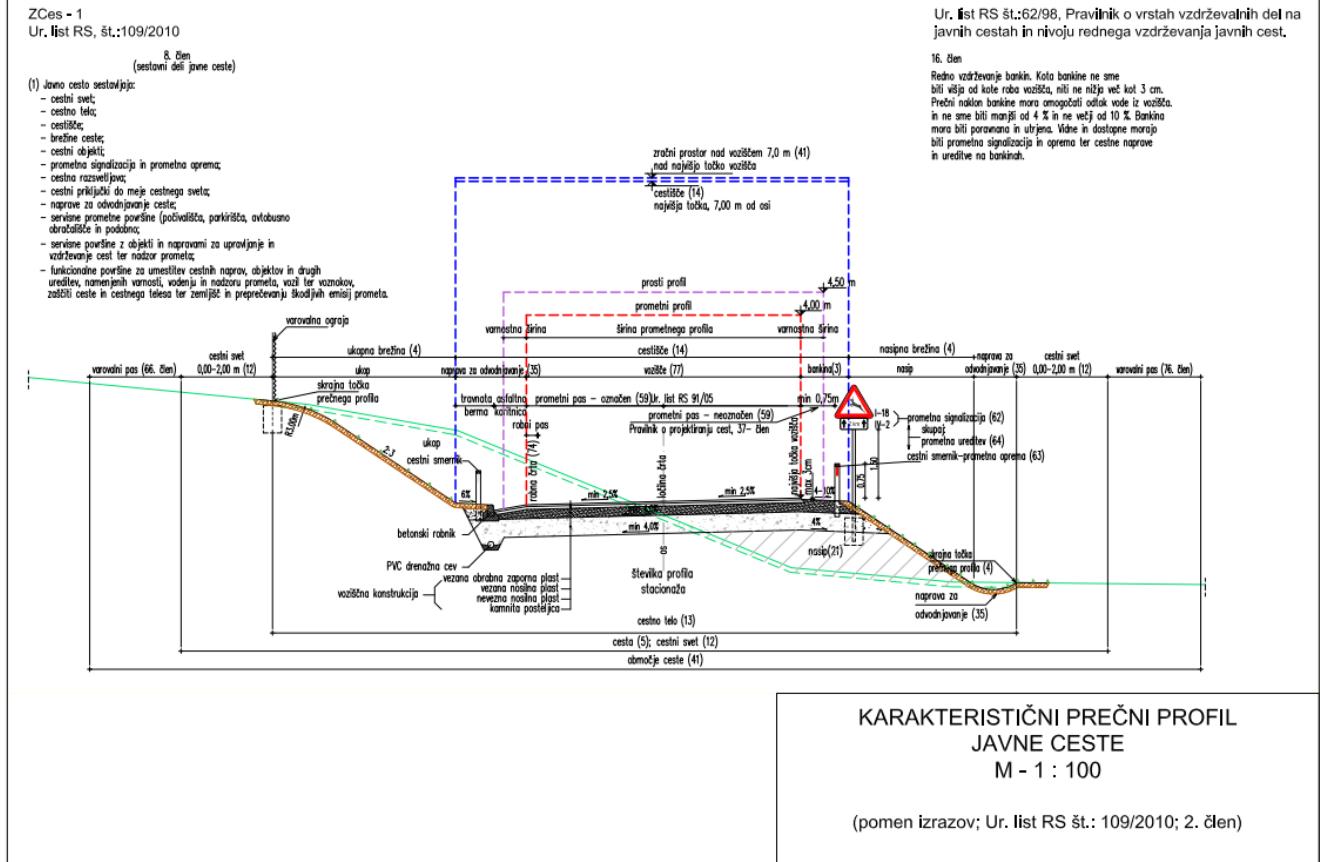

Cestno zemljišče je parcela oziroma so parcele, katerih mejo na podlagi predpisov, ki urejajo projektiranje cest, določajo linije med skrajnimi točkami prečnega in vzdolžnega profila cestnega telesa, vključno z napravami za odvodnjavanje. Meja cestnega zemljišča poteka največ 2 metra od linij skrajnih točk, vključno z napravami za odvodnjavanje, pri avtocestah največ 2 metra od varovalne ograje, pri predorih pa največ 5 metrov od stika predorske cevi z brežino, merjeno pravokotno na os ceste.

12. DRUŠTVA

- sredstva za PGD Gabrovka, nabava cisterne, sofinanciranje, 2022-23
- TERMINSKI PLAN PRIREDITEV, v sodelovanju z vsemi društvi v KS
- Redno sodelovanje, tudi s srečanji z načrtovanjem, potrebami, predlogi
- IZVEDBA DVEH PRIREDITEV NA VAŠKEM TRGU oz. na prostem v Gabrovki
 - krajevni dan s tržnico, igre in tekmovanja (med društvi, vasm)
 - prižig lučk, druženje
- novoletna okrasitev kraja

13. OBMOČJE ODKUPLJENEGA ZEMLIŠČA ZA ŠOLO

Občina je v I. 2022 pristopila k odkupu cca 4.000 m² nepremičnin in objektov za šolo. Potrebno bi bilo pričeti z načrtovanjem, kako in za katere namene urediti to območje.



14. JAVNI VODOVOD Brezovo

KS je upravljavec vodovoda, a ne posedujemo nobenih informacij in dokumentov, poročil o poteku vzdrževanja ter nadzoru pitne vode. Občina Litija je predlagala osebo, ki bi preverila, ali je upravljanje v skladu s pravili ter nudila svetovanje.